

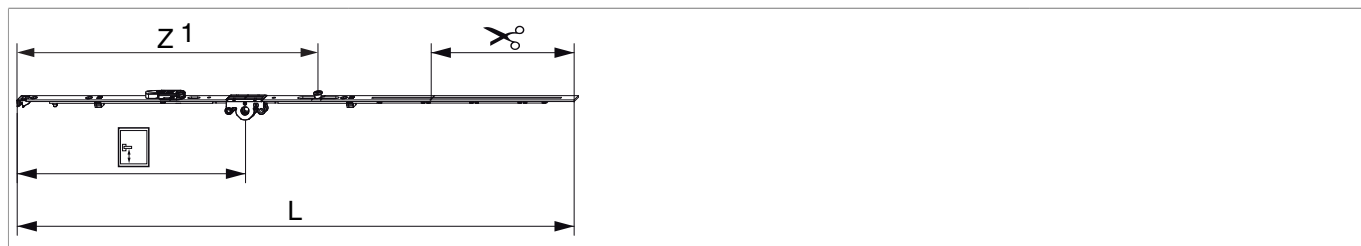

201733 - Cremonese Multi Matic 840 E15 fix con 1 fungo HBB 661-840 HM300 argento

Disegni tecnici



			L							N°
argento		840	736,5	15	300	661 - 840	190,5	1	20	201733

Tabella posizionamento viti

N°		1	2	3	4	5	6	7	8	9	10	11	12	13	14
201733	3	18,5	91,5	429											

Tabella punti di chiusura

N°		Z1	Z2	Z3	Z4
201733	1	395			

Dime

						N°
Dima fresa per cremonese fix MM con bilanciere			Aria 4	661 - 1.090	1	214152
Dima forature per fori martellina MM			per punta 3 mm		1	203861
Dima forature per fori martellina MM			per punta D=3 mm e D=12 mm		1	203862
Dima completa con guidascontro per cremonese fix MM	con guidascontro L=48mm			661 - 1.340	1	204774

201733 - Cremonese Multi Matic 840 E15 fix con 1 fungo
HBB 661-840 HM300 argento

Quote della scatola cremonese

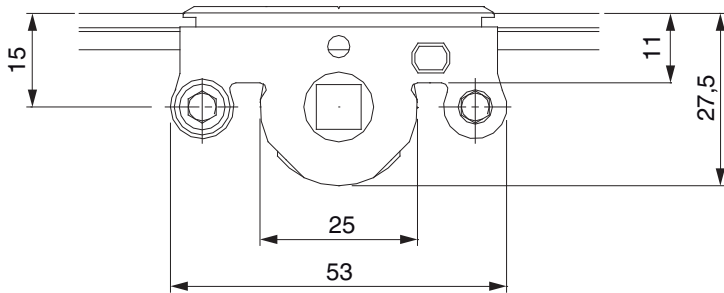

- Larghezza fresata per scatola cremonese 12 mm
- Per fissaggio maniglia utilizzare viti SPAX Ø 5 mm o viti M5.

Schema di fresata

per PVC e alluminio

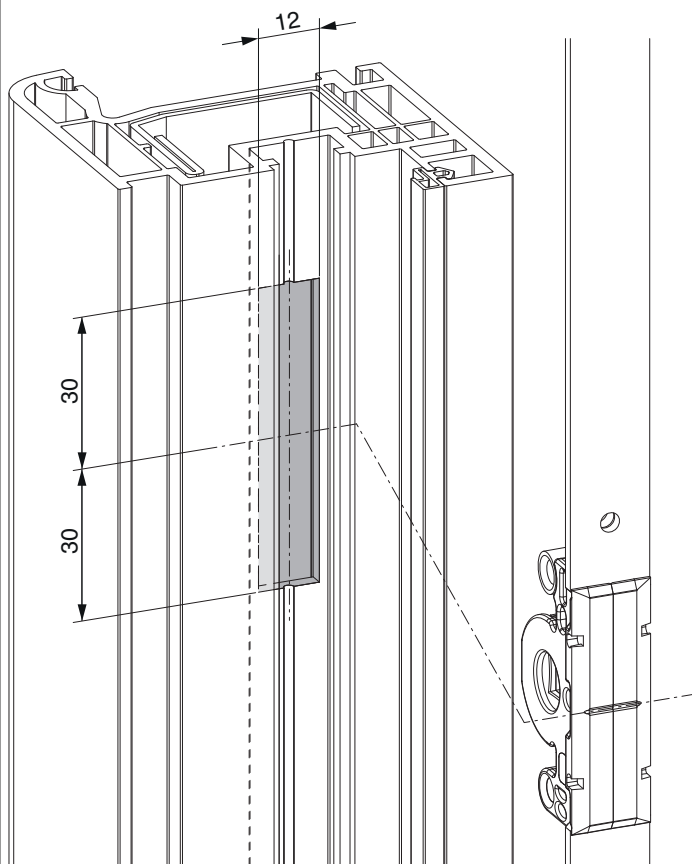

201733 - Cremonese Multi Matic 840 E15 fix con 1 fungo
HBB 661-840 HM300 argento

Schema di foratura

Per serramenti in legno

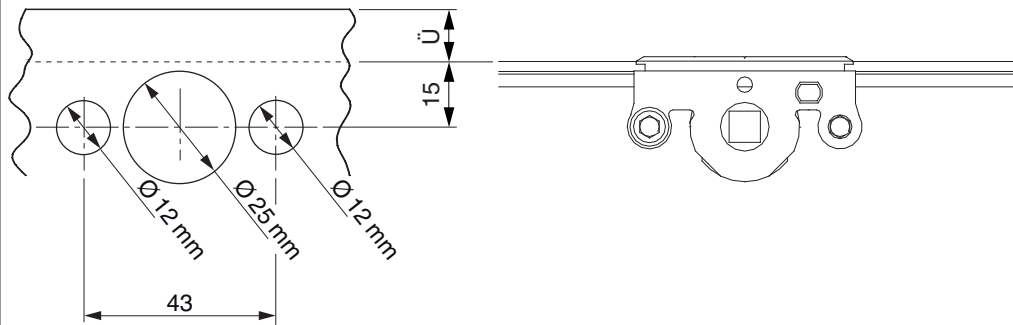

Per serramenti in PVC e alluminio

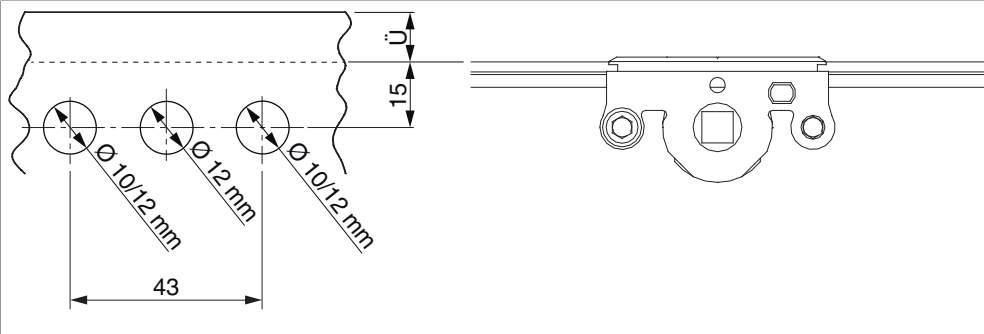

201733 - Cremonese Multi Matic 840 E15 fix con 1 fungo
HBB 661-840 HM300 argento

Posizionamento scontri alza anta

Scontro alza-anta A4 / senza scrocco porta

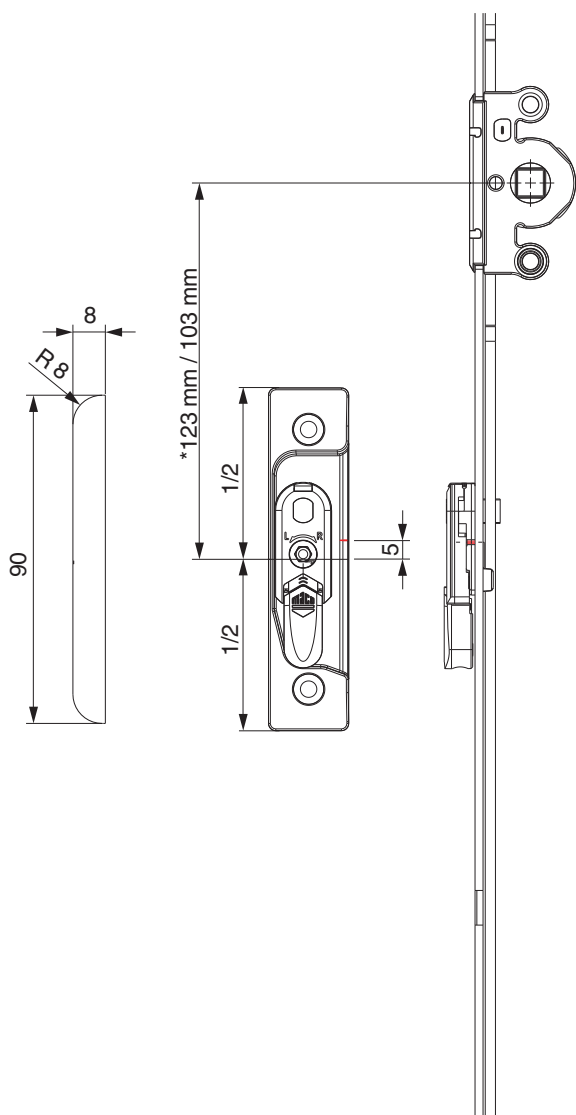

* con cremonesi grandezza 660

201733 - Cremonese Multi Matic 840 E15 fix con 1 fungo
HBB 661-840 HM300 argento

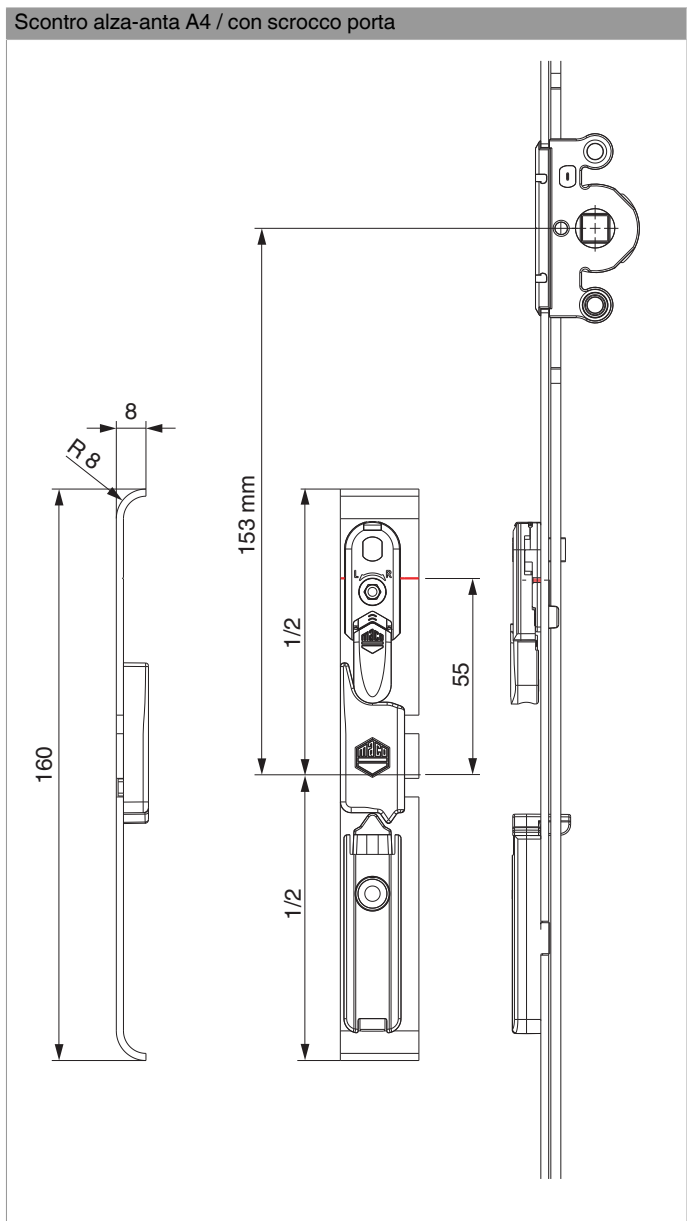

201733 - Cremonese Multi Matic 840 E15 fix con 1 fungo
HBB 661-840 HM300 argento

A12

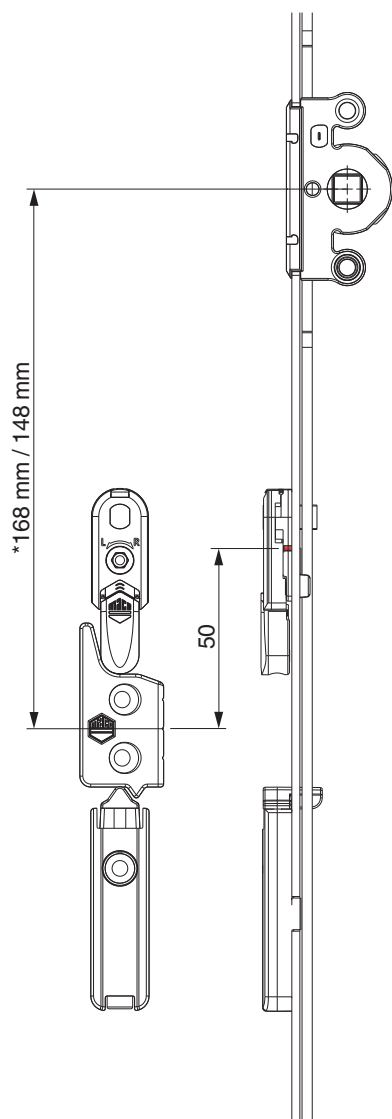

* con cremonesi grandezza 660

201733 - Cremonese Multi Matic 840 E15 fix con 1 fungo HBB 661-840 HM300 argento

Schema di tranciatura

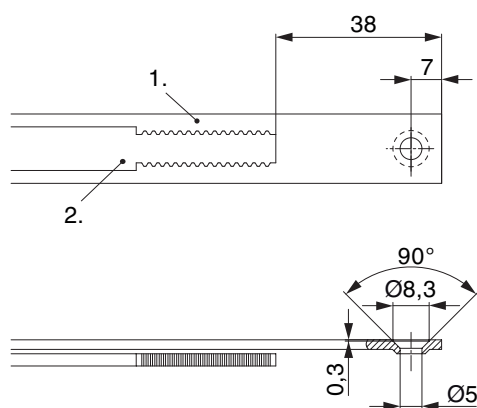

• Consigliamo di trattare il taglio dei componenti TRICOAT-PLUS con la vernice di ritocco TRICOAT-PLUS (cod. 358440).

1. Frontale
2. Asta mobile

Oscillazione e regolazione in altezza dell'alza anta

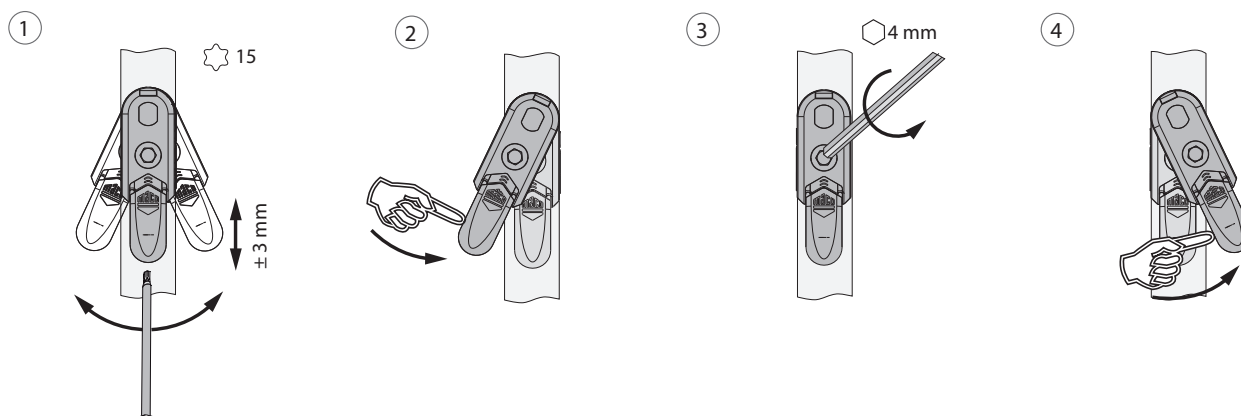

1. Oscillazione e regolazione in altezza dell'alza anta
2. Azzeramento dell'alza anta
3. Fissaggi centrali del dispositivo alza anta.
4. Orientare il dispositivo alza anta.

201733 - Cremonese Multi Matic 840 E15 fix con 1 fungo
HBB 661-840 HM300 argento

Collegamento a clips

Agganciare collegamenta a clips

①

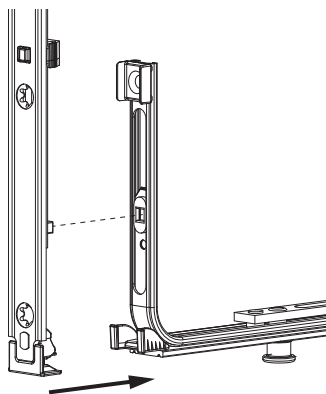

②

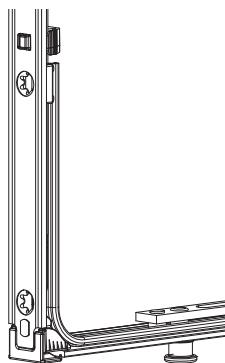

Sganciare collegamento clips

①

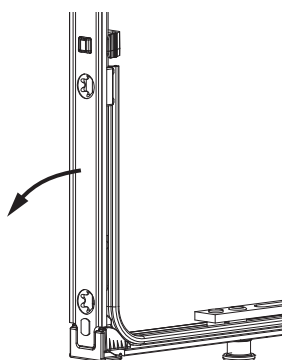

②

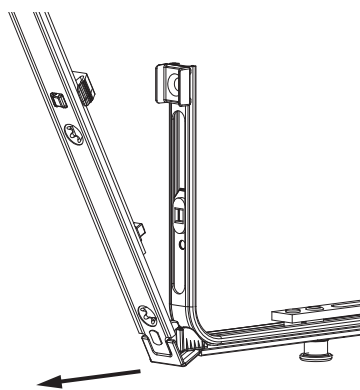

③

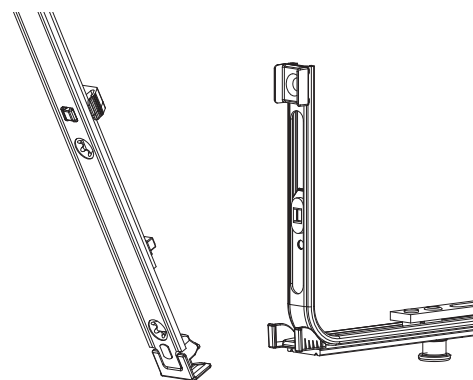

201733 - Cremonese Multi Matic 840 E15 fix con 1 fungo
HBB 661-840 HM300 argento

Collegamento scarpetta dentata

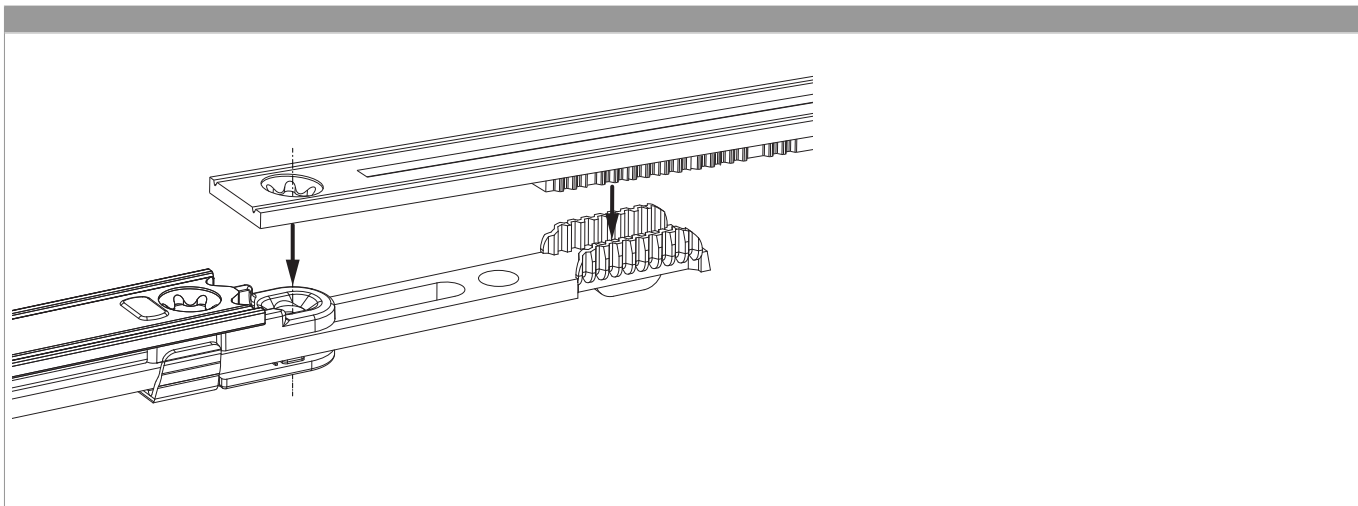

Regolazione pressione

